

# Protocolo de seguridad COVID-19



# Protocolo de Seguridad para evitar la propagación del coronavirus

El presente documento entrega un resumen de las normas de seguridad para evitar la propagación del coronavirus y el adecuado control de estas medidas definidas por el colegio.



# Sala de clases

Las mesas estarán separadas a una distancia acorde a las dimensiones de la sala de clases.

Se debe mantener el **mínimo contacto físico entre estudiantes.**

**Se prohíbe el consumo de alimentos y líquidos al interior de la sala.**

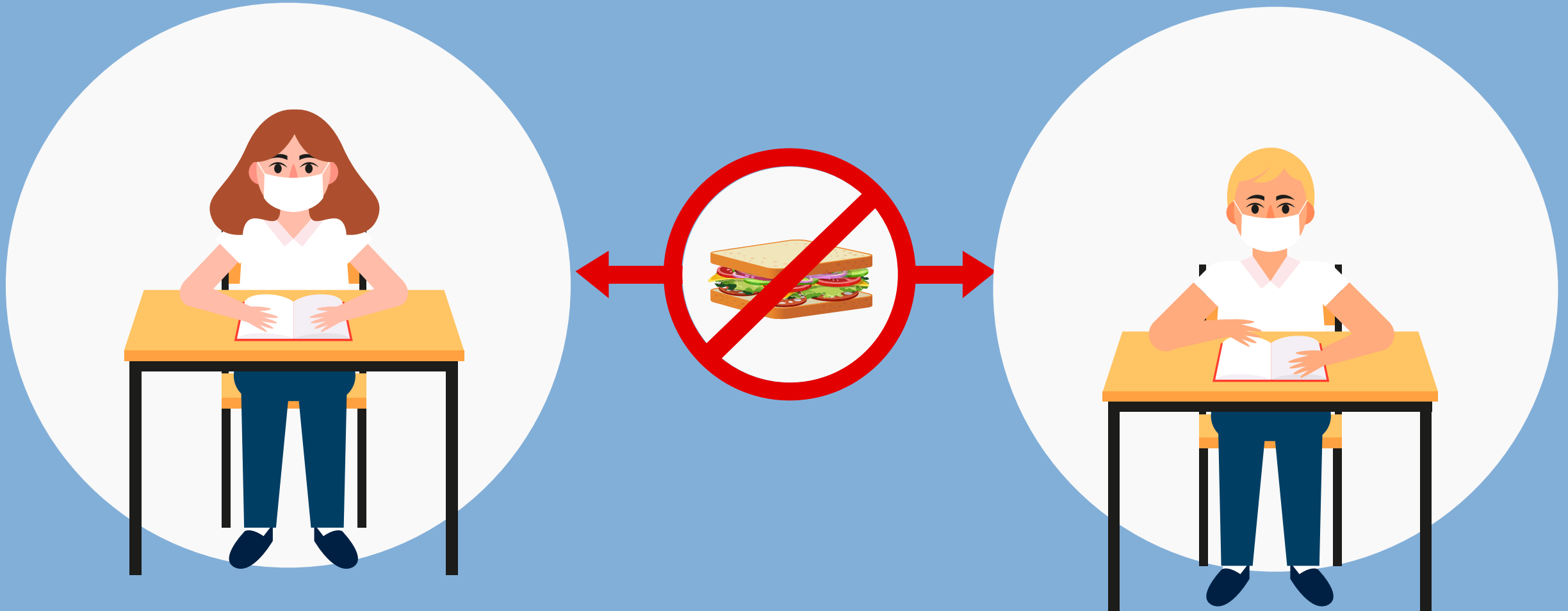

Los estudiantes siempre deberán **utilizar la mascarilla** y hacer el cambio cuando ésta se humedezca (se solicita traer una mascarilla de recambio en la mochila). En caso de pérdida o de no tener una de repuesto, debe ser informado a inspección para la entrega de esta protección.

Al ingreso a la sala de clases los estudiantes deberán **desinfectarse las manos con alcohol gel**.

Los docentes informarán a diario a los estudiantes, al inicio de las clases, las medidas de prevención y cuidado que se deben tomar para evitar el contagio.



# La inasistencia

La inasistencia de los estudiantes deberá ser verificada diariamente por el inspector a cargo de pasar la lista en el ciclo correspondiente. Posteriormente, las secretarías de ciclo o secretaria del colegio realizarán los llamados de seguimiento.

**Si se verifica un caso sospechoso de Covid-19, deberá ser informado inmediatamente al Director(a) y Equipo Directivo del colegio.**



Las **ventanas se mantendrán abiertas en todo momento**, a menos que la condición climática indique otra cosa.

Se sacará cualquier objeto de la sala que no sea de superficie lavable.



# Recreo

Se deberán realizar **recreos diferenciados**, para evitar aglomeración de estudiantes (mayor consideración con estudiantes más pequeños).

Se dispondrá de carteles o huinchas de colores en el piso marcando las diferentes zonas de acuerdo a los grupos determinados.



Se verificará que los grupos de juegos sean de no más de **3 estudiantes**, con una distancia de 1 metro y entre grupos de 2 metros.



1 Metro



1 Metro



# Colaciones

Los alimentos deben ser de **fácil digestión y venir sellados de fábrica**, envases que serán eliminados por los estudiantes.

Durante la colación, **el adulto a cargo debe supervisar el actuar de los niños**, en caso de que requiera ayuda y además se respete el distanciamiento físico indicado.



# Baños

Para evitar aglomeraciones, el **acceso a los baños será controlado** por el docente que se encuentra en Turno de Patio o Floating.

Será demarcado el exterior de los baños con la distancia de un metro para hacer la fila de espera.



Existirá un distanciamiento físico también al interior de los baños. **Solo estarán operativos el 50% de los servicios higiénicos del colegio.**

Por ejemplo: si existen 6 baños, se dará uso a tres solamente y si cuentan con 4 urinarios se utilizarán dos, estableciendo un baño de distancia.



# Lavado correcto de manos con agua y jabón

Se realizará permanente recordatorio verbal y con señalética de la importancia del lavado de manos:

- Antes de consumir alimentos
- Después de ir al baño
- Al toser o estornudar



# Preguntas:

## 1.- ¿Qué síntomas tiene?

R: Respiratorio (Fiebre, tos, dificultad para respirar).

## 2.- ¿Qué se debe hacer en este caso?

R: Se debe aislar al estudiante en una oficina o sala de entrevista para evitar propagación de virus a otros estudiantes, asumiéndolo como caso sospechoso.

## 3.- ¿Quién debe trasladar al estudiante a un centro asistencial?

R: Se procederá a dar aviso al apoderado para el retiro del estudiante, mencionando el estado en que se encuentra.



## CASO SOSPECHOSO

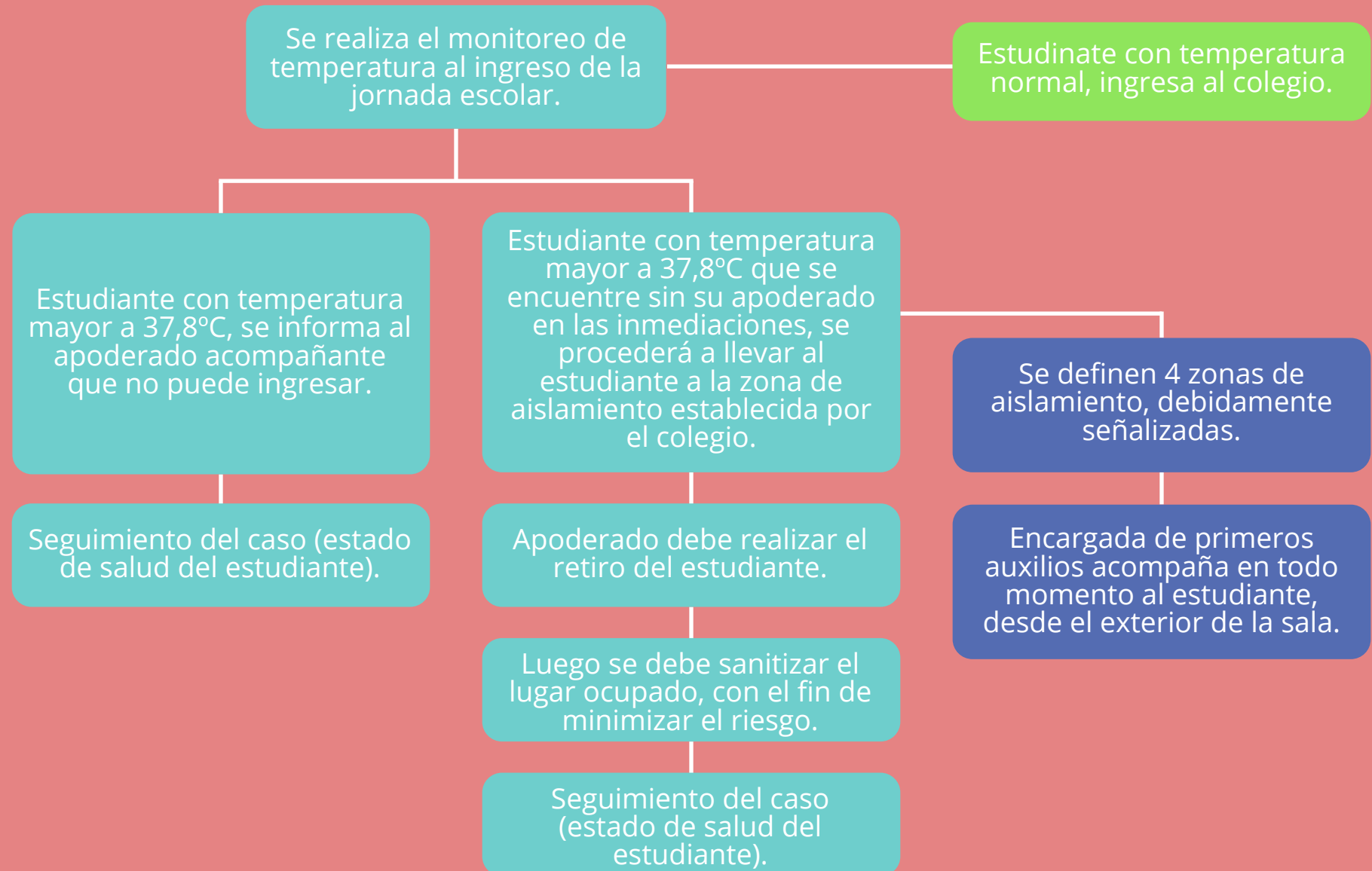

# Caso sospechoso

El estudiante aislado deberá ser monitoreado por la Encargada de Primeros Auxilios (personal de reemplazo: Coordinadora Seguridad del Estudiante o Inspector), hasta que llegue el apoderado a hacer el retiro del estudiante. Posteriormente, se deberá limpiar y desinfectar el lugar.



La identidad de un estudiante identificado como caso sospechoso **se deberá mantener en reserva**. La Encargada de Primeros Auxilios informará al Coordinador de Seguridad del Estudiante y Director(a). Posteriormente, el Director(a) deberá informar a la autoridad sanitaria correspondiente sobre el caso.



Diariamente se **cerrarán/controlarán físicamente todos los espacios comunes**: patios, canchas, deportivas y salas de reuniones, entre otros.

**Evitar cambios de salas de los estudiantes, y en caso de requerir rotación, la realizarán los docentes.**



# Educación Física

Las clases de educación física se deben realizar en **lugares ventilados**, de preferencia al aire libre, manteniendo la distancia **mínima de un metro entre estudiantes**.



El camarín deberá ser utilizado en un **50% de su capacidad** para evitar aglomeraciones, por lo tanto, el profesor responsable de la clase deberá coordinar el ingreso de los estudiantes.

Luego del uso de camarines, estos deberán ser **desinfectados** antes de ser utilizados por el siguiente curso.



# Actividades Suspendidas



Reuniones de apoderados



Salidas a terreno



Celebraciones de cumpleaños



# Atención de primeros auxilios

La puerta de primeros auxilios deberá permanecer abierta para **facilitar la ventilación.**

La Encargada de Primeros Auxilios deberá realizar el lavado de manos y desinfección de superficies cada vez que asista a un estudiante.

**Al ingresar a la sala de primeros auxilios, el estudiante deberá utilizar alcohol gel.**



# Sala de primeros auxilios

La atención de estudiantes será breve, **sin ningún contacto físico en lo posible**, a menos que sea necesario, dependiendo del estado del estudiante.

No podrán ingresar **más de 2 personas** a la sala.

En caso de usar la camilla, el **papel debe ser reemplazado** cada vez que un menor entre en contacto con ella.

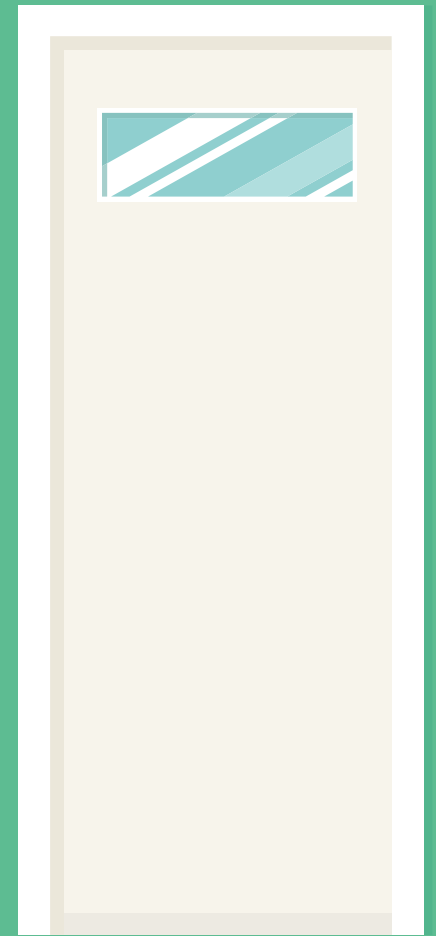
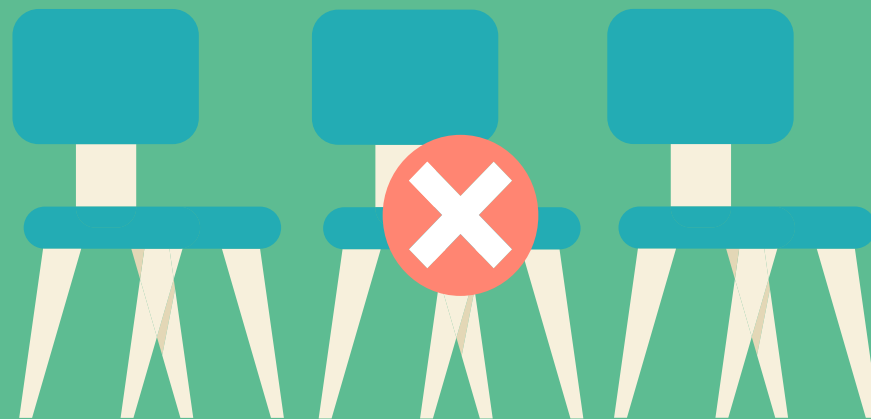

En todo momento se debe utilizar **guantes** y **mascarilla facial** para atender a los estudiantes en la sala de primeros auxilios. La contención de los estudiantes que presenten algún tipo de crisis emocional será también con guantes y mascarilla facial.

